

NOVÉ!

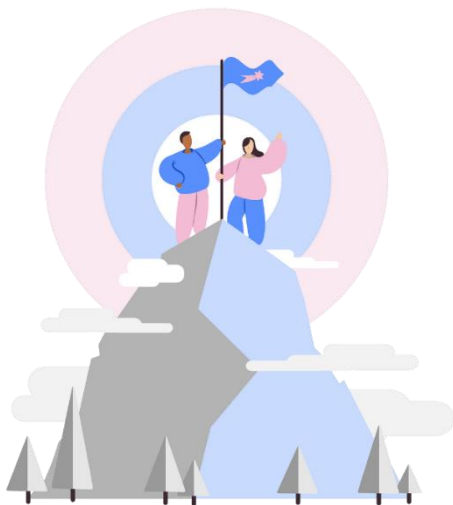

## KARIÉROVÉ PORADENSTVO PRE SŠ ONLINE

Končíš strednú školu a máš chuť pokračovať ďalej, ale nevieš kam?

Chceš cez svoje schopnosti a vedomosti pomôcť zhodnotiť možnosti svojho ďalšieho vzdelávania?

Ponúkame ti funkčný a efektívny nástroj, ktorý ti pomôže zorientovať sa vo svojich schopnostiach (silných a slabých stránkach) a správne sa tak rozhodnúť pri voľbe ohľadom tvojho ďalšieho štúdia.

### AKO NA TO?

1. Oslov triedneho učiteľa, resp. výchovného poradcu, cez ktorého ti budú zaslané konkrétne pokyny k realizácii.

2. Vyplň informovaný súhlas s testovaním, ktorý si:

- **môžeš stiahnuť** aj na našej stránke:  
<https://cpppapzilina.sk/karierove-poradenstvo-pre-ss-online/>
- **môžeš vyžiadať** od triedneho učiteľa, resp. výchovného poradcu.

3. Otestuj sa. Celé testovanie je rozdelené na 3 časti:

**1. časť** – online testovanie cez pridelený konkrétny link, na ktorý sa pripojíš a vypracuješ intelektový test (ISU), ideálne v doobedňajších hodinách.  
- **administrácia online testu bude 90 minút**

**2. časť** – v rámci diagnostiky osobnosti vypracuješ osobnostný projektívny test.  
- **potrebný papier a ceruzka, tento test máš neobmedzený čas**

**3. časť** – vyplníš anamnestický dotazník, ktorý si dostal spolu s pokynmi na testovanie na tvoju emailovú adresu (príloha mailu), alebo si ho stiahni z našej stránky:  
<https://cpppapzilina.sk/karierove-poradenstvo-pre-ss-online/>

Konkrétne inštrukcie k vypracovaniu testu a dotazníku ti budú odoslané na emailovú adresu, prípadne cez SMS (pokiaľ by si nemal k dispozícii emailovú adresu). Po skončení už len stačí svoj osobnostný test a vyplnený anamnestický dotazník odfotiť a poslať cez MMS, resp. emailom (prípadne poštou na adresu CPPPaP).

**Vyhodnotenie** bude prebiehať individuálne s každým testovaným žiakom dištančnou formou. Termín vyhodnotenia bude určený po dohode so žiakom.